

PROYECTO ESPELEOLÓGICO CAMINO AL PUIG DE SA TUDOSSA (PARC DE LLEVANT)

INTRODUCCIÓN

La pista que parte de s'Alqueria Vella D'Avall hasta la antenas en el puig de sa Tudossa en el Parc de Llevant es una de los más transitadas del parque y base de diferentes excursiones que parten de la misma.

En las cercanías de dicha pista se hallan un número importante de cavidades y simas al alcance del excursionista debido a su proximidad y facilidad de acceso. Casi todas las cavidades fueron exploradas hace décadas, la mayoría por el Grup Nord de Espeleología y desde entonces, salvo las más importantes como el Avenc de Travessets, no han vuelto a ser visitadas por los espeleólogos.



Avenc des Verro, una sima a apenas 5 metros de la pista accesible cualquier excursionista que puede tirar basura o tener un accidente.

En aquel entonces las cavidades fueron equipadas con materiales precarios que hoy en día son inutilizables y peligrosos debido a su nulo uso.

Cuando se exploraron dichas cavidades por primera vez se utilizaba un sistema cartográfico hoy en desuso, el ED50 (o European 1950) además dichas coordenadas se tomaban de manera manual y gráfica por lo que unos milímetros de error podían concurrir en unas decenas de metros en la realidad. Hoy en día se utiliza el sistema europeo ETRS 89 con el que funcionan los GPS y si queremos localizar una boca con las coordenadas antiguas la mayoría de las veces resulta una tarea más que imposible al haber un error muy grande entre lo que marcan las coordenadas y la realidad.

LISTADO DE CAVIDADES CERCANAS A LA PISTA OBJETO DEL PROYECTO

CAVIDADES	INVENTARIO	COORDENADAS SIN CONFIRMAR ED50	COORDENADAS CONFIRMADAS ETRS89
Avenc de Sa Coma Geneta	C005, Artà	530020-4400900-320	
Forat des Verdet	V005, Artà	530090-44000850-320	
Avenc des Verro	V001, Artà		529596-4400772-340
Cova de Sa Paret	P013, Artà		529462-4400695-360
Avenc de Travessets	T001, Artà		530057-4401619-375
Avenc des Tres Caps	T010, Artà		529661-4401585-371
Avenc des Valents o v10	V002, Artà		529544-4401776-393
Avenc Celat	C001, Artà	530570-4401970-270	
Avenc de Sa Vidalva	V003, Artà	530120-4402120-300	
Avenc des Penyalet	P002, Artà	529740-4402100-315	
Crull de S'Escalfor	E004, Artà	529405-4402020-415	
Crui des Patró Aranya	P004, Artà	529380-4401980-400	
Cova des Sargent	S004, Artà	529380-4402040-410	
Avenc de Sa Tudossa	T002, Artà	529400-4402020-415	

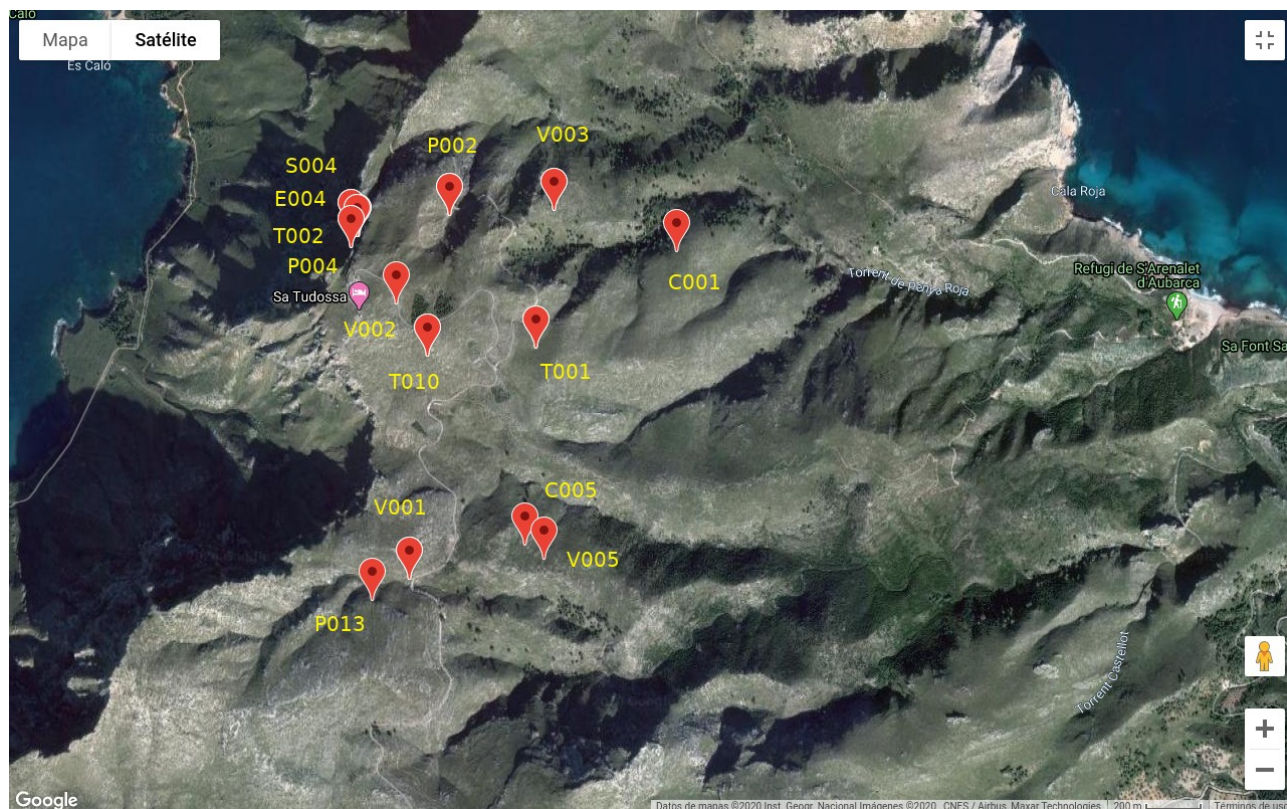

Situación aproximada de las cavidades a estudio.

TRABAJOS DE LOCALIZACIÓN

Algunas de las cuevas del listado ya han sido localizadas y actualizadas sus coordenadas al sistema moderno en el inventario de la Federación Balear de Espeleología mientras que otras quedan pendientes de encontrar y geolocalizar.

Los grupos de Espeleosocorro de Baleares así como el GREIM utilizan dichas coordenadas actualizadas para acudir a un posible recate en cavidades por lo que tener todas las cavidades bien georeferenciadas es de suma importancia. En este proyecto se trabajaría en la geolocalización del listado completo mediante la exploración del terreno.

TRABAJOS DE REINSTALACIÓN

Hoy en día no se pueden utilizar los anclajes dispuestos en la mayoría de dichas cavidades por su mal estado poniendo en riesgo cualquier exploración espeleológica que decida utilizarlos. Se procedería a la re-instalación de los mismos para aumentar la seguridad y permitir la exploración de las mismas para la realización de este proyecto.

TRABAJOS DE LIMPIEZA

La proximidad de algunas cavidades al camino puede haber producido la acumulación de basura por los excursionistas durante muchísimos años. Se procedería a la limpieza de las cavidades y extracción de la basura así como el informe y fotografías del estado medioambiental de cada cavidad

TRABAJOS DE TOPOGRAFÍA

Si fuera necesario ampliar, modificar, actualizar o producir la cartografía de la cavidad se realizaría y se informaría.

SEGURIDAD

Las cavidades más cercanas al camino se hallan en la actualidad con la boca tapada con un palet de obra para que no caigan los excursionistas. Se realizaría sugerencias de seguridad de las cavidades para evitar accidentes.



Avenc des Tres Caps cubierta por la vegetación y muy difícil de encontrar.



Cova de Sa Paret

BIOLOGÍA

Se hará informe si se hayan colonias de murciélagos o cualquier otro dato de interés biológico vegetal o animal.

PLAZOS, RESULTADOS

La proximidad de las cavidades a la pista hace que al poder acceder en coche las exploraciones podrían realizarse incluso en verano por lo que no se establece otro periodo que el que marque la dirección del parque por motivos medioambientales.

Tras la realización de los trabajos reflejados en este proyecto se realizará un informe con todo lo recogido que se entregará a la dirección del parque.

Si la experiencia es satisfactoria se puede estudiar, una vez finalizado el proyecto, continuar de forma asimilada por otras zonas del Parc de Llevant hasta completar toda la red espeleológica existente.

EQUIPO

El proyecto lo llevarían a cabo espeleólogos federados expertos, conocedores de la zona y avalados por la Federación Balear de Espeleología. A dichos espeleólogos podrían unirse personal del parque siempre que tuvieran la preparación y experiencia necesarios.

Si hiciera falta material lo aportaría la Federación Balear de Espeleología.

SOLICITUD

Se requiere del Parc de Llevant su apoyo en dicho proyecto, el permiso necesario para dichas tareas y para poder acceder con vehículos por la pista al Puig de Sa Tudossa.



Avenc des Valents tapada con un palet para evitar la caída de excursionistas que pasan por la pista a apenas 1 metro de la boca.